KESLA PATU
Uplifting Innovations
KESLA FORSTERT PATU AS
LOR - Rückerzug und Kurzwelzerlinie
Ladekräne und Anhänger
Kesla-Qualität und Erfahrung von mehr als 45 Jahren
Die Markenprodukte Kesla Patu, Kesla Forsterit und Kesla 50 treffen Sie überall in der Welt. Die Firma Kesla benutzt sich seit über 45 Jahren von entdeckungs technisches Know-how und die Entwicklungen von Kundenwünschen.
Kesla stellt Ladekräne, Forstanhänger, Harvesterausgleichen, Hacker und Hebelschnen für die immer wachsenden Ansprüchen der Branche hin
SETZEN SIE SICH MIT UNS IN VERBINDUNG SCHON HEUTE:
Importeur:
Verkauf und Service:
FAFO FAHRZEUG- UND FORSTTECHNIK HERBERT
Telefon (03683) 71 41 - 0
Telefax (03683) 71 41 29
Am Stein 2
98617 Meiningen / Thüringen
www.fafoherbert.de info@fafoherbert.de
Händler:
KESLA AB
Kesla Forest AB
Kesla Forest Oy
Kesla USA
Tel. +46 (0)140 - 40 00
Tel. +46 (0)140 - 40 00
Tel. +1 (0)12 345 678
www.kesla.com
Ladekräne und Anhänger
WWW.KESLA.COM

KESLA PATU
KESLA
Mehr als 45 Jahre finnische Kesla-Qualität
2

SONDERAUSSTATTUNG
Hochwuchs / Kabel-Steuerung
Elektrische ON/OFF Steuerung
Hydraulische Verstellung
Grabkäfer-Rückgeräte
1000 Black
Fernbedienung
Elektro-mechanische Steuerung
Rückgewinnung
Gasdiffus
RAUT Schaltprotokoll
ZSE Sonnenkäfigrost
Die von Hersteller angegebenen Daten sind unverbindliche Richtwerte. Änderungen bleiben dem Hersteller vorbehalten.
11

KESLA PATU
Technische Daten: Anhänger 7T/8T und 8HD
KESLA PATU
Technische Daten: Anhänger 10T/N/HD/ND und 12MD/MDH
10

Sicher finden auch Sie genau die richtige Kombination für Ihre Bedürfnisse in der vielseitigen Kesla Patu-Kollektion.
Produktentwicklung
Produktion
Inhalt
3

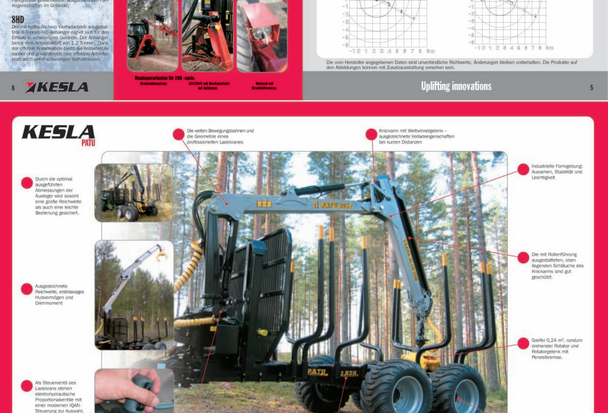
KESLA PATU
300 -Serie – Produkte für Profis
304 und 304T
305 und 305T
10T, 10N, 10HD und 10ND -Anhänger
12MD und 12MHD -Anhänger
Kesla Patu 304 + 30T
Kesla Patu 305T + 12MDH
Kesla Patu 305T + 12MD
KESLA PATU
Technische Daten: Ladekräne der 200-Reihe
KESLA PATU
Technische Daten: Ladekräne der 300-Reihe
Zulässige Belastungen
Reichweite
Uplifting innovations
9

KESLA PATU
200 –Reihe
– Ein Arbeitstier in der Forst- und Landwirtschaft
202 und 202T
203 und 203T
8T
8HD
Uplifting innovations
8

KESLA PATU
Die weiten Bewegungsbahnen und die Geometrie eines professionellen Ladekranes
Knickarm mit Wellenwinkelgelenk – ausgezeichnete Verladeergebnisse bei kurzen Distanzen
Durch die optimal ausgeführten Anlenkungen der Auslieger wird sowohl eine große Reichweite als auch eine kleine Bedienung gewährt.
Industrielle Formgebung: Aussehen, Stabilität und Leichtgewicht
Die mit Rollenführung ausgestatteten, stark legierten Schläuche des Knickarms sind gut geschützt.
Ausgezeichnete Reichweite, entdeckungen Hubvermögen und Drehmoment
Greifer-0,24 m², rundum drehender Rotator und Rotatorgelenk mit Periodizitätsmaß.
Als Steuerventil des Ladekranes stehen elektrohydraulische Proportionalventile mit einer modernen Kühl-Schmierung und weitaus-fehlerquotiertem Einstellungen für den Ladekran ermöglicht werden.
Alle Patu-Anhänger sind mit wirksamen Bremsen lieferbar
Öqasichmarkies, in Gusseisnotation ausgelegtes Schwenkrost mit 4 Zylindern, Schwenkbereich 380°
Die 12MD/MDH-Anhänger sind mit einer einzigartigen Achsen-Kreuzhaltung ausgestattet, was eine unlegerische Zugänzlichkeitgleit bei Straßenfahrten ermöglicht.
www.kesla.com